

A ELEVACIÓN ESTE - LADO NORTE

Escala 1/50



TESIS:
REGENERACIÓN URBANA EN
EL SECTOR 04 DE LA CIUDAD
DE PATAPO

PROYECTO ARQUITECTÓNICO:
CENTRO
DEPORTIVO-COMUNAL

ACABADOS	
PISOS	
A	DE CONCRETO ESTAMPADO DE PIEDRA
B	DE CEMENTO PULIDO
C	DE VINILICO HEXAGONAL 25x30cm
D	DE VINILICO SIMIL MADERA 10x100cm
E	GRASS/TIERRA NATURAL
F	TERRAZO GRIS 15x15cm ANTIDESLIZANTE
G	DE AZULEJOS 40x40cm
H	PIEDRA ARTIFICIAL POROSA
I	DE VINILICO CON SOPORTE DE PVC
J	DE POLIURETANO COLOR GRIS OSCURO
REVOQUES	
1	HORMIGON EXPUESTO TEXTURA MADERA

MUROS	
A	CEMENTO PULIDO
B	LADRILLO CARAVISTA
C	HORMIGON SIN COSTURA
D	CON AZULEJOS 40x40cm
E	MURO CONTRA INCENDIO
F	CELOSILLA METALICA
G	VIDRIO TEMPLADO SEMI OPACO e=8mm
CIELORASO Y TECHO	
1	TARRAJE DE CEMENTO
2	FALSO CIELO RASO DE PVC ANTIHUMEDAD
3	FALSO CIELO RASO DE PVC

CUADRO DE VANOS			
TIPO	MEDIDAS		
	ANCHO	ALTURA	ALFEIZER
PUERTA			
VENTANA			
PARRAFA			

LEYENDA	
NOMENCLATURA DE AMBIENTE	
NOMBRE DEL AMBIENTE	
000	NPT+0.00
001	ACABADO CIELORRASO Y TECHO
002	ACABADO REVOQUES
003	ACABADO MURO
004	ACABADO PISO
CODIFICACIÓN DEL AMBIENTE	

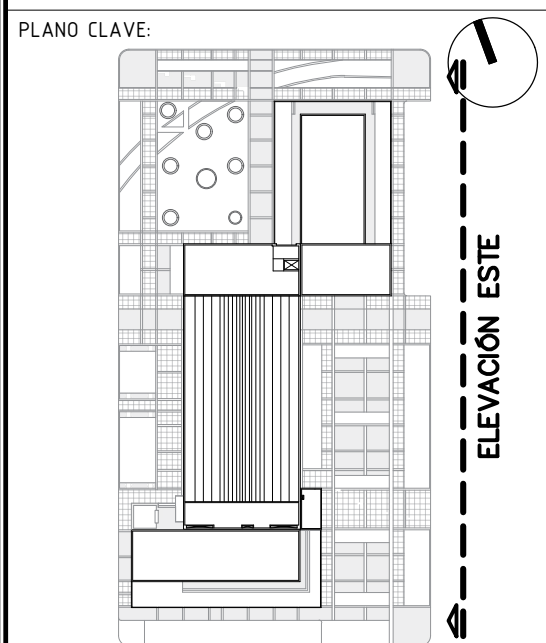

DESCRIPCIÓN:
**ELEVACIÓN ESTE
LADO NORTE**

ESCALA: 150
FECHA: DICIEMBRE 2019

ELABORADO POR:
BACH. JHANELA RUTH MAGALY
MONTENEGRO VERA

ASESOR:
DR. OSCAR VÍCTOR MARTÍN
VARGAS CHOZO

LÁMINA:
A-29